

Armação positiva das lajes do pavimento 1º pavimento (Eixo Y)  
Escala 1:50

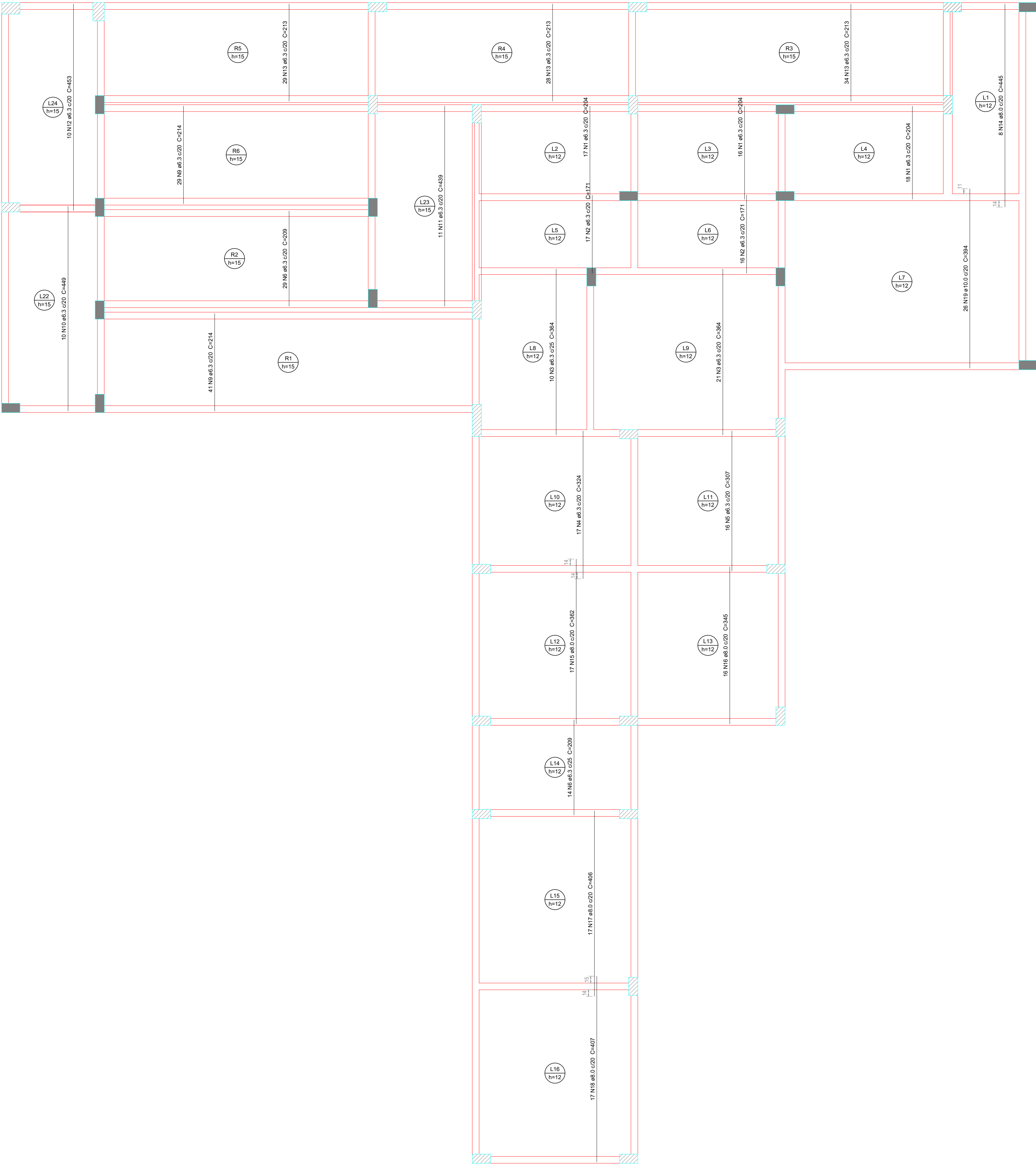
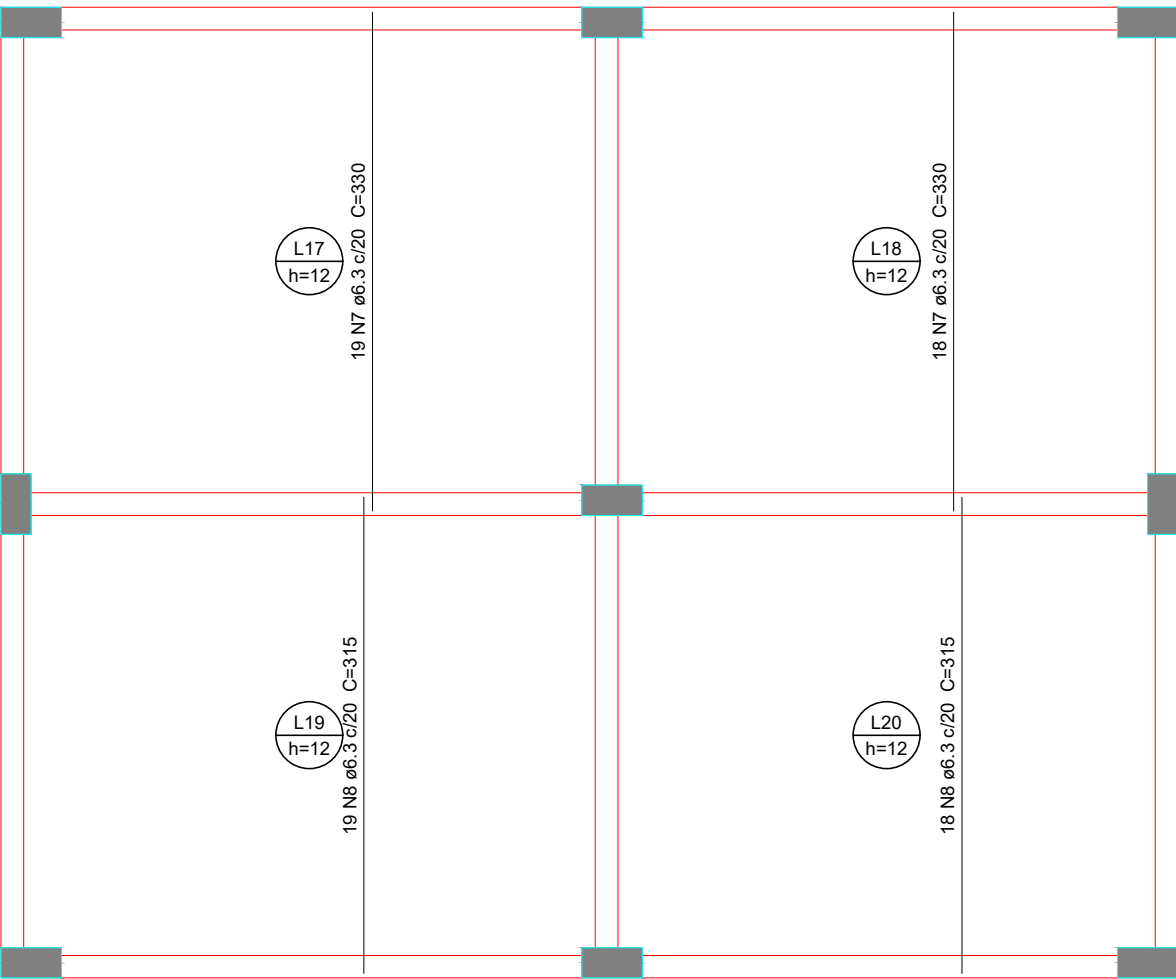

Relação do aço					
Positivo Y					
AÇO	N	DIAM	Q	UNID	C.TOTAL
		(mm)		(kg)	(kg)
CASO	1	6,3	51	254	15040
	2	6,3	33	171	5943
	3	6,3	31	264	11264
	4	6,3	17	324	5208
	5	6,3	16	307	4912
	6	6,3	43	259	8987
	7	6,3	37	330	12270
	8	6,3	37	315	11655
	9	6,3	70	214	14480
	10	6,3	10	449	4490
	11	6,3	11	439	4320
	12	6,3	10	433	4330
	13	6,3	91	213	15583
	14	8,0	8	445	3560
	15	8,0	17	362	6164
	16	8,0	16	345	5520
	17	8,0	17	495	6922
	18	8,0	17	437	6919
	19	10,0	26	284	10344
	20	10,0	18	374	6732

Resumo do aço					
AÇO	DIAM	C.TOTAL	PESO	PESO + 10 %	
	(mm)	(kg)	(kg)		
CASO	6,3	1186,2	319,8		
	8,0	290,6	125,1		
	10,0	169,8	115,1		
PESO TOTAL					
CASO	581,1				

TÍTULO DO PROJETO:					
PROJETO ESTRUTURAL DE CONCRETO ARMADO E.M.E.I.E.F. ENY LEAL MACHADO					
TÍTULO DO DESENHO:					
ARMAÇÃO POSITIVA DAS LAJES DO PAVIMENTO 1º PAVIMENTO (EIXO Y)					
ENDEREÇO DA OBRA:					
R. DEONÍSIO JOÃO ANÁCIO, 2-172 - SANTA CRUZ DE IRUPI, 29398-000					
LOCALIDADE:					
IRUPI - ES					
ZONAMENTO:	COEF. DE APROV.:	TAXA DE OCUPAÇÃO:	DATA DO PROJETO:	ESCALA:	PRANCHETA:
-	-	-	14/03/2023	INDICADA	14/17
USO DA EDIFICAÇÃO:					REVISÃO N.º:
USO PÚBLICO					00
PROPRIETÁRIO:			CPF/CNPJ:		
PREFEITURA MUNICIPAL DE IRUPI			36-403.954/0001-92		
PROFISSIONAL RESPONSÁVEL PELO PROJETO:					
NOME DO PROFISSIONAL:					
ALEXANDRE GONÇALVES MANSUR ZAINE					
CAU/CREA N.º:			TELEFONE:		
CREA-ES 043.313/D			(27) 99828 9272		
E-MAIL:					
COORDENACAOENGCIVIL@GMAIL.COM					
CADISTA:					
ALEXANDRE GONÇALVES MANSUR ZAINE					
QUADRO DE ÁREAS (m²):			ASSINATURAS:		
			PREFEITURA MUNICIPAL DE IRUPI		
			RESPONSÁVEL TÉCNICO		
ESPAÇO RESERVADO PARA APROVAÇÃO DE VISTORIA:			ESPAÇO RESERVADO PARA APROVAÇÃO DE PROJETO:		